



Groene Kennis Coöperatie

Hoe eerlijk zijn eerlijke ketens?

Oene Schriemer (van Hall), Geert Sol (CAH Dronten),
Albert Swinkels (CAH Dronten)

Groene HBO-instellingen leiden de
Agrologistiek- ketenmanager van de toekomst op.

- *Welke ontwikkelingen vinden er plaats op het thema eerlijke ketens?*
- *Hoe kunnen we daarbij een goede relatie tussen het bedrijfsleven, de onderzoeksinstellingen en het onderwijs in stand houden en verbeteren?*

Missie GKC programma Ketens en Agrologistiek

In de groene onderwijskolom op een vraaggestuurde wijze onderwijsvernieuwingen ontwikkelen en doorvoeren op het gebied van ketengericht handelen.

Maatschappelijke hot topics

1. Beperken van voedselverspilling
- 2. Eerlijke ketens**
3. Kwetsbare ketens
4. Ketenautomatisering

Vier hot topics 2010!

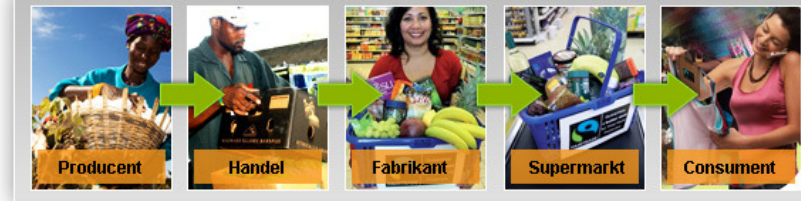

Ketensamenwerking

- Ketensamenwerking krijgt een steeds bredere dimensie.
- Samenwerking vindt plaats vanuit economisch, voedselveiligheid, milieu en maatschappelijk perspectief.
- Ketensamenwerking kent als het ware footprints op deze deelgebieden.
- Er is een beweging van licence to sell naar licence to produce naar licence to operate.

Eerlijke ketens

- Onder de noemer Eerlijke ketens wordt het accent gelegd op Social Responsibility en hoe hier in de agrarische productiekolommen mee wordt omgegaan.
- We willen adhv een aantal Roundtables /workshops ontdekken wat die Social Responsibility in kan houden.
- De ervaringen zullen leiden tot nieuwe projecten en inbedding in het onderwijs.

Roundtables

Roundtable 1 : Biologische varkensvleesproductie

Roundtable 2 : Voedselverspilling

Workshop 1 : GKC congres 22 juni 2010

Roundtable 3 : Biologische Import plant

Roundtable 4 : Fair trade

Roundtable 5 : Eerlijk Ondernemen in het buitenland

Docent Event : bundeling; initiatieven

*Welke ontwikkelingen
vinden er plaats op het
thema eerlijke ketens?*

Hoe kunnen we daarbij een goede relatie tussen het bedrijfsleven, de onderzoeksinstellingen en het onderwijs in stand houden en verbeteren?



Jouw Agrologistieke tegelwijsheid

Maak jouw tegel met een antwoord op de volgende hoofdvraag:

Wat zou jouw bijdrage kunnen zijn voor het oppakken van het thema Eerlijke ketens ten behoeve van het onderwijs?

- Zet de volgende gegevens op de achterkant van de tegel: naam bedrijf, naam workshopdeelnemer, adres/postbus, postcode, woonplaats, e-mail adres en telefoonnummer of plak jouw visitekaartje op de achterkant.
 - Tegelwijsheid inleveren bij de workshopbegeleiders.
 - Workshopbegeleiders sturen jouw tegelwijsheid per post toe met daarbij een vervolgactie.
- 
- 